

## Descubrimiento de una galería romana en la puerta de Valmardón.

(Nota leída en la sesión del 6 de noviembre de 1932.)

Es conocido por esta Academia el interés que he demostrado siempre por las maltrechas ruinas romanas existentes en esta Ciudad, como lo demuestra el trabajo presentado hace tiempo con el título «Observaciones acerca del recinto romano de Toledo y sus puertas» (1). Por esta causa fué grata mi sorpresa, en la tarde del día 25 de octubre, al encontrar importantes vestigios de construcción romana de sillares dejados al descubierto por los obreros municipales que trabajaban en la reparación de una alcantarilla bajo la puerta de Valmardón o del Cristo de la Luz.

Concedí desde luego gran importancia a este descubrimiento, que venía a confirmar la opinión expuesta en mi citado trabajo, y nos daba a conocer, además, la existencia y sistema de construcción de grandes cloacas del tiempo de la dominación romana, que atestiguan la importancia que concedieron a la red de saneamiento con que dotaron a nuestra ciudad como base para su futuro engrandecimiento.

En vista de estas consideraciones comuniqué inmediatamente la noticia al Delegado de Bellas Artes, D. Francisco de San Román; y al día siguiente coincidimos en el indicado sitio con nuestro compañero de Academia D. Alfonso Rey Pastor, a quien avisé, teniendo en cuenta la gran competencia que viene demostrando en estos asuntos de arqueología romana. Obtenidos por mí dos dibujos a lápiz y las fotografías que acompañan a esta nota, y examinada con detenimiento la galería de sillares, de unos 8 metros de longitud, en parte descubierta, estuvimos conformes en que tan interesante bóveda debía quedar al descubierto, tanto por el carácter que tan vetusta construcción comuni-

(1) Este BOLETÍN, núms. 36 y 37.

caba a aquel sitio, cuanto por su valor arqueológico y de estudio; quedando el Sr. San Román en gestionar del Ayuntamiento la desviación de la alcantarilla que allí desagua. Así lo efectuó con gran diligencia, después de cambiar impresiones con el Arquitecto municipal.

No entraré en la descripción de esta galería porque mis compañeros pueden hacerlo con más competencia; pero sí he de hacer constar que este descubrimiento confirma plenamente mi opinión de que la puerta de Valmardón no es otra que la puerta romana llamada *Aquilina, Agilana o del Rey Agila*, y por tanto que la mal llamada muralla de Wamba es el primitivo recinto romano que rodeaba y defendía la Ciudad, utilizando las ventajas de su situación geográfica.

**Pedro Román Martínez,**  
Numerario.

**A R H P**

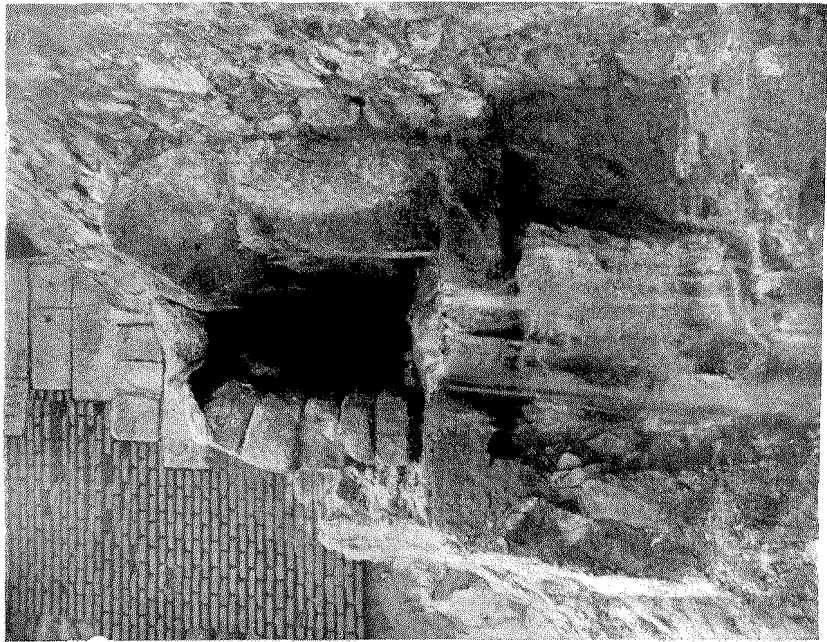

Galería romana descubierta en la Puerta de Valmardón.



DON TEODORO DE SAN ROMÁN MALDONADO

\* 31 DE MAYO DE 1850

† 18 DE MAYO DE 1933